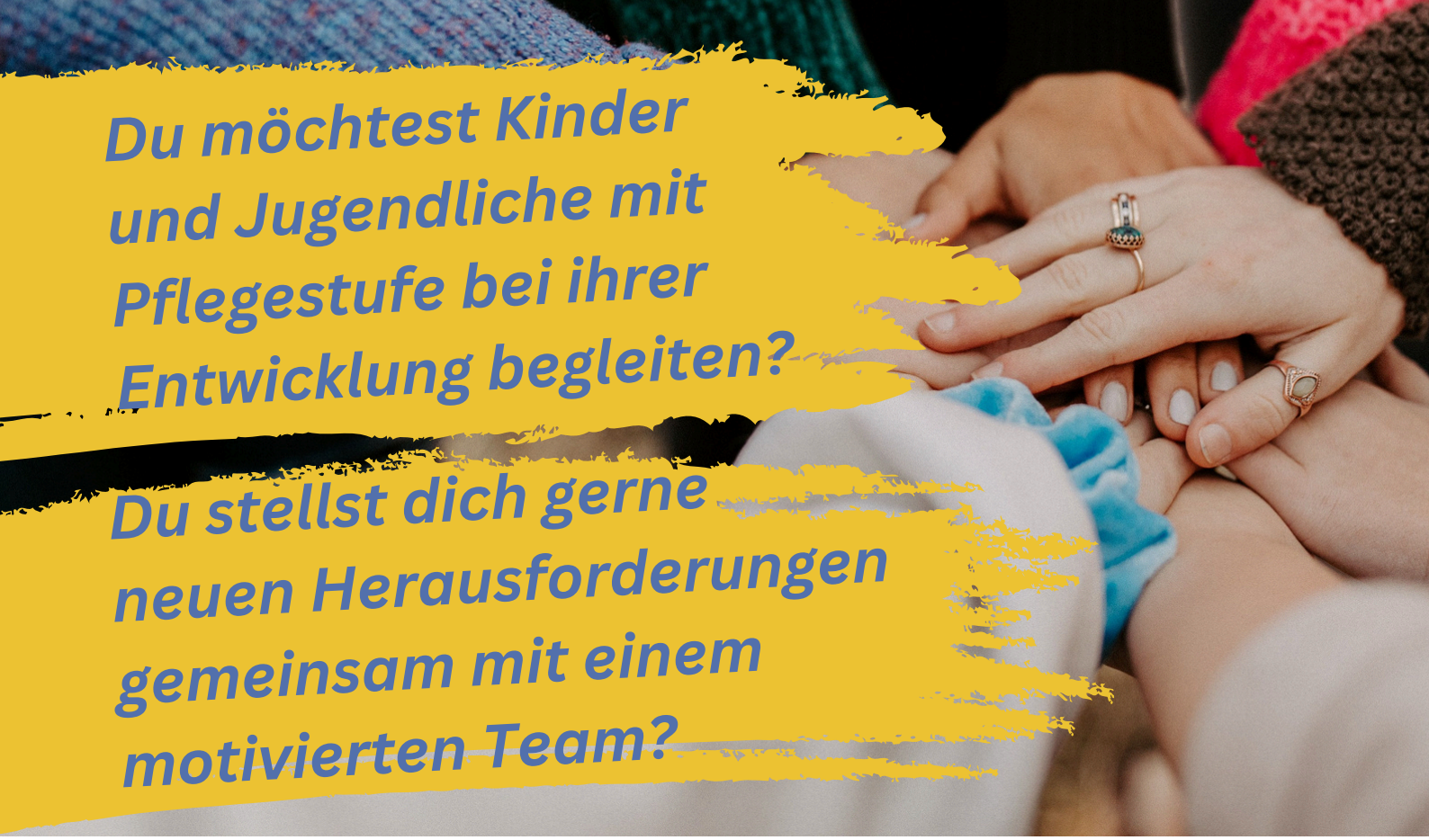


**Dann suchen wir genau dich für unsere Kinder- und Jugend-Wohngemeinschaft im 16. Wiener Gemeindebezirk. 30-35 Wochenstunden, ab Dezember**

Bei uns in der **Benedictus GmbH** arbeiten qualifizierte Sozial-Fachpersonen, die sich im stationären Bereich um die Bedürfnisse der Kinder und Jugendlichen kümmern. Durch individuell für jedes Kind erstellte Zielsetzungen werden diese in allen Lebensbereichen bestmöglich gefördert und unterstützt. Freue dich auf ein breites Spektrum an pädagogischem Handlungsfeld und laufenden organisationsinternen Vernetzungen mit fachlichem Austausch und Blickfelderweiterung.

---

**Das bieten wir:**

- Kollegiales Miteinander in einem engagierten Team
- Regelmäßige Teamsitzungen, Supervisionen und Klausuren während der Arbeitszeit
- Laufende interne Fortbildungen und Unterstützung bei Fortbildungswünschen
- Begleiteter Onboarding Prozess
- Zuschuss zum Ticket der Wiener Linien bzw. Klimaticket
- 6. Urlaubswoche mit Vollendung des 43. Lebensjahres
- Vielfältiges Aktiv- und Kreativangebot für Mitarbeitende
- Nach Möglichkeit Berücksichtigung von Freiwünschen und Ausbildungstagen im Dienstplan
- Moderne, kindgerecht ausgestattete Wohngemeinschaft
- Bewegungsraum und großzügige Außenflächen
- Arbeit in Turnusdiensten inkl. Nacht-, Wochenend- und Feiertagsdienste mit teils partizipativer Dienstplangestaltung

**Deine Aufgaben:**

- Partizipative Begleitung der Kinder und Jugendlichen im Alltag und in persönlichen Krisensituationen, Anleitung, um Strategien zur Selbsthilfe entwickeln zu können
- Emotionale Stabilisierung der Kinder und Jugendlichen
- Kreative Freizeitgestaltung, Urlaubswoche mit der WG
- Verantwortung für die pädagogischen, organisatorischen und administrativen Abläufe in der Wohngruppe
- Mitverantwortung für Dokumentations- und Berichtswesen
- Partizipative Haushaltsführung mit Unterstützung durch eine Wirtschaftshilfe
- Elternarbeit
- Intensive Vernetzungsarbeit

---

**Dein Profil:**

- Eine der folgenden Ausbildungen: Dipl. Sozialpädagik, BA/MA Soziale Arbeit, BA/ MA Bildungswissenschaften, Dipl. Sozialbetreuung, Sonder- und Heilpädagogik, Dipl. Behindertenpädagogik, Dipl. Elementarpädagogik
- Vertretung humanistisch-christlicher Werte, wie Nächstenliebe, Streben nach Autonomie und Wertschätzung jedes Individuums
- Identifikation mit folgenden Begriffen: Empowerment, Annahme des guten Grundes, Partizipation und Transparenz, Lösungs- und Ressourcenorientierung
- Zu deinen Kernkompetenzen gehören Organisationskompetenz, Flexibilität, Stressresistenz, Geduld, Verantwortungsbewusstsein, professionellen Umgang mit Nähe und Distanz und gute Deutschkenntnisse in Wort und Schrift
- Du arbeitest gerne im Team und bist bereit, dich durch regelmäßige Reflexion und konstruktive Kritik für die Weiterentwicklung des Teams einzusetzen
- 16 – stündiger Erste-Hilfe-Kurs

---

**Bewirb dich jetzt! Wir warten auf dich!**

Die Bezahlung erfolgt nach dem Kollektivvertrag für die Dienstnehmenden der Einrichtungen der Interessensvertretung von Ordensspitälern und von konfessionellen Alten- und Pflegeheimen, Erziehungs- und Bildungseinrichtungen Österreichs. Das Jahresgehalt bei abgeschlossener Ausbildung liegt zwischen 46 300 € und 49 200 € brutto inkl. SEG-Zulage (exkl. variabler Bezüge wie Sonntags und Nachtdienstzulage), Basis Vollzeitbeschäftigung (39 Wochenstunden). Das Gehalt steigt je nach Vordienstzeiten (es werden alle einschlägigen Vordienstjahre angerechnet).



## Kontakt

Bitte lasse mir deinen Lebenslauf, ein Motivationsschreiben und deine Abschlusszeugnisse zukommen.
Ich freue mich auf deine Bewerbung!

DSP Birgit Rosner, MA
Pädagogische Leitung
wohnen@benedictus.at
+43664/801 814 - 14
+431/486 24 17 23

Weitere Informationen über uns findest du auf: **www.benedictus.at**